

# ¿DÓNDE ESTÁ, MUERTE, TU VICTORIA?

Recio y profundo

Domingo Cols

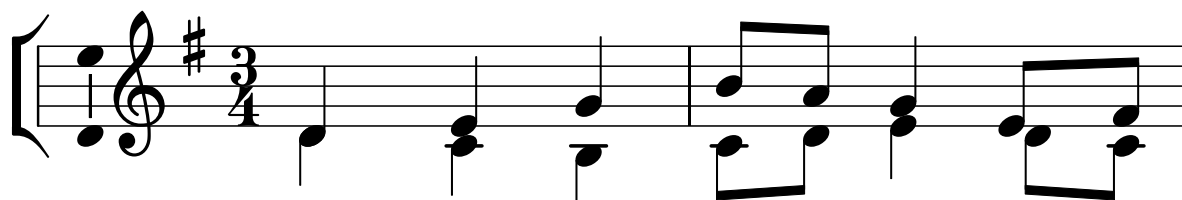

1. ¿Dón - de es - tá, muer - te, tu vic -
2. Fies - ta es la lu - cha ter - mi -
3. Fuen - te pe - ren - ne de la
4. Cuan - do la no - che se a - ve -
5. De - mos al Pa - dre la a - la -

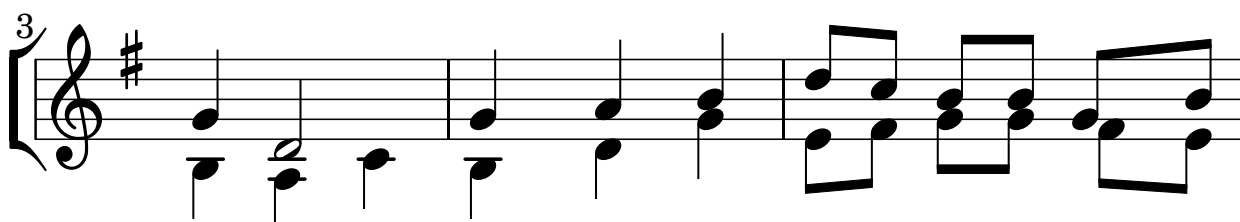

1. to - ria? ¿Dón - de es - tá, muer - te, tu a - gui -
2. na - da, vi - da es la muer - te del Se -
3. vi - da, luz siem - pre vi - va de su
4. ci - na, no - che del hom - bre y su i - lu -
5. ban - za, por Je - su - cris - to, Hi - jo y Se -

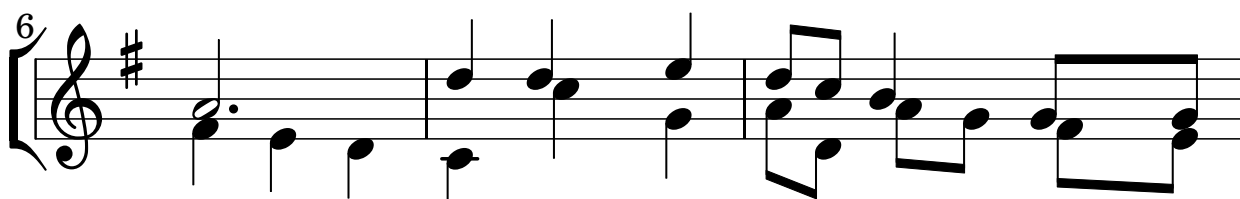

1. jón? To - do es des - te - llo de su
2. ñor, dí - a la no - che en ga - la -
3. don, Cristo es ya vi - da siem - pre u -
4. sión, Cristo es ya luz que lo i - lu -
5. ñor, dé - nos su Es - pí - ri - tu, es - pe -

9 1-4.

1. glo - ria, cla - ra luz, re - su - rrec - ción.
2. na - da, gloria e - ter - na de su a - mor.
3. ni - da a to - da vida en a - flic - ción.
4. mi - na, sol de su vi - da y co - ra - zón.
5. ran - za viva y e - ter - na de su a -

12 5.

5. -mor. A - - mén.