

EN LA NOCHE LAS SOMBRAS OSCURAS

Íntimo

Domingo Cols

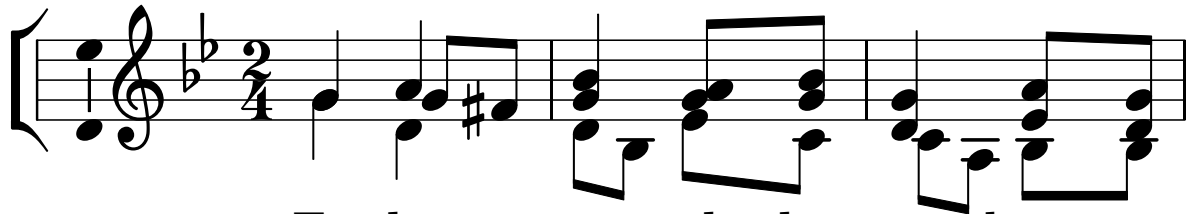

1. En la no - che las som - bras os -
2. En la cu - na del dí - a que
3. Tú, Se - ñor, de la no - che y del
4. En la no - che y la du - da del
5. A - do - re - mos hu - mil - des al

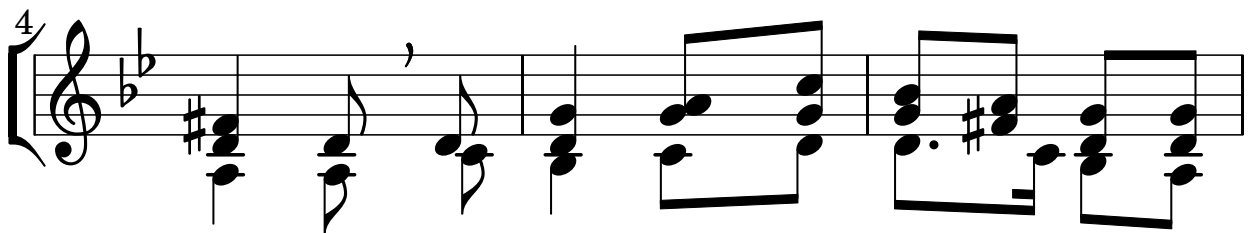

1. cu - ras nos tra - en y lle - van te -
2. na - ce la no - che a - mo - ro - sa llo -
3. dí - a, de es - tre - llas y so - les, el
4. al - ma se - rás ful - gu - ran - te lu -
5. Pa - dre, y al Hi - jo y Es - pí - ri - tu el

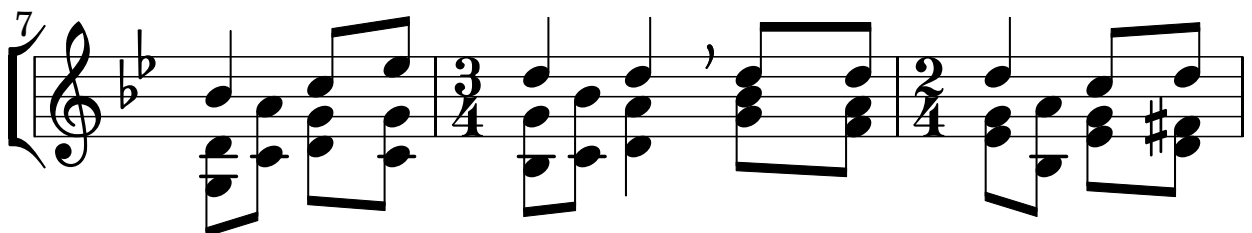

1. mo - res y du - das, cuando el sol con su
2. ró co - mo ma - dre, y en el llan - to de es -
3. sol de la vi - da, i - lu - mi - na la
4. ce - ro del al - ba, me - dio - dí - a cua -
5. al - ma les can - te con can - ta - res hen -

10

1. luz__ nos des - pier - ta no que - da nin -
2. car - cha y ro - cí - o de - jó su men -
3. sen - da del hom - bre que a ti pe - re -
4. ja - do de a - zu - les y sol de es - pe -
5. chi - dos de go - zo que nun - ca se a -

13

1. gu - na._____
2. sa - je._____
3. gri - na._____
4. ran - za._____
5. ca - ben. _____ A - mén.