

BALADA DEL CAMINO

Folleto: Balada del camino (1978)

Mercedes González

Tono original: Re m

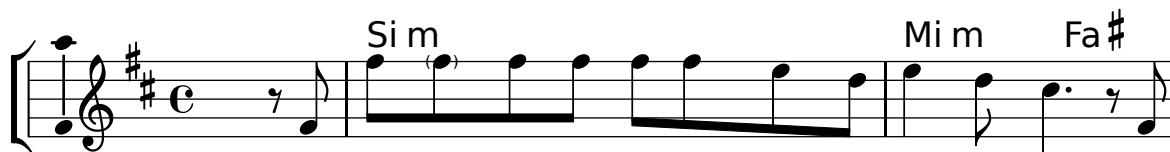

1. Es un lar - go sen-de-ro que de-bo se-guir, es
2. Me das_ tu pa-la-bra que es vida y verdad, me
3. Qui-sie-ra tu mensa-je a to-dos lle-var, sen-
4. No pierdas la es-pe-ranza si en tu ca - mi-nar de-

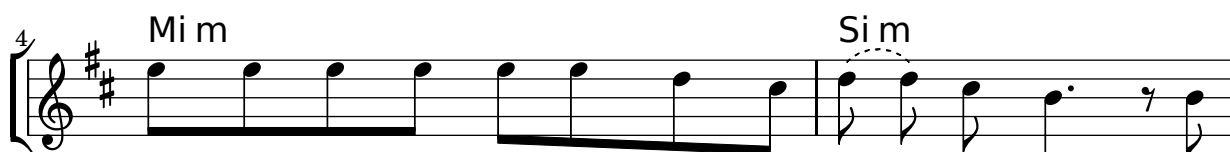

mi tro - zo de tie-rra que he de cons - tru - ir. Se-
mues-tras un ca - mi - no de a - mor y u - ni - dad, me
tir mis ma - nos lle-nas, más va - cí - as es - tán. Se-
jas - te de ha - cer bien y ol - vi - das te a - mar por-

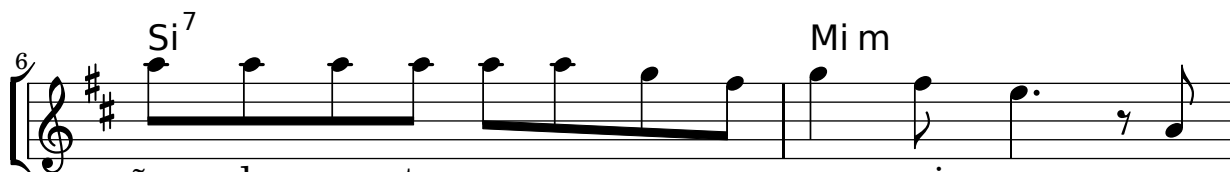

ñor da - me tu ma - no pa - ra ca - mi - nar, pues
di - ces que te si - ga sin que - rer - me a - tar, que a
ñor, hay dí - as gri - ses du - ros de vi - vir, la
que siem - pre per - do - na nues - tro pa - dre Dios, sa -



to - do se ha - ce oscu - ro si a mi la - do no estás. _
tu la - do ca - mi - ne en ple - na li - ber - tad. _
fe se me ha - ce oscu - ra, pe - ro a cu - do a Ti. _
be que so - mos barro y nos da su a - mor. _

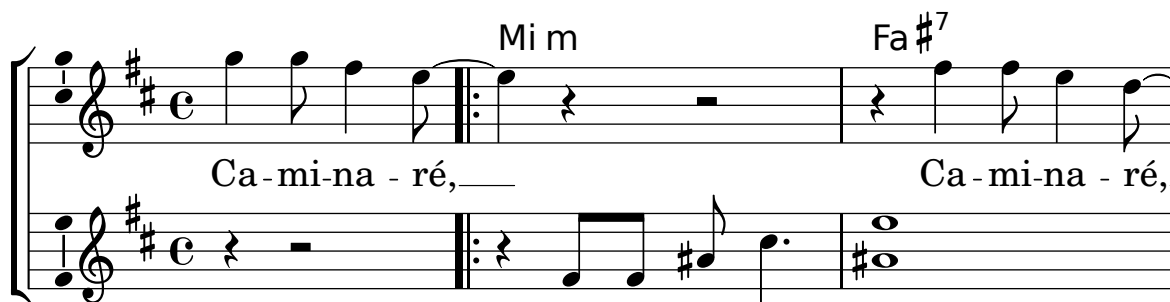

Tú me das tu luz.

4

Si m Fa #7

Ca - mi - na - ré, —

Tú me das la fe. Tú me das tu a -

7

Fa #7 Si m

1. 2.

Ca - mi - na - ré. — Ca - mi - na - ré, - ré. —

mor. Ca - mi - na - ré. — -ré. —