

HÁBLAME

Folleto: Jesús es el Señor (1979)

José Miguel Cubeles (Grupo Kairoi)

Tono original: Mi M



1. Yo sien - to Se - ñor que tú me a - mas, yo
2. Te a - la - bo, Je - sús, por tu gran - de - za. Mil

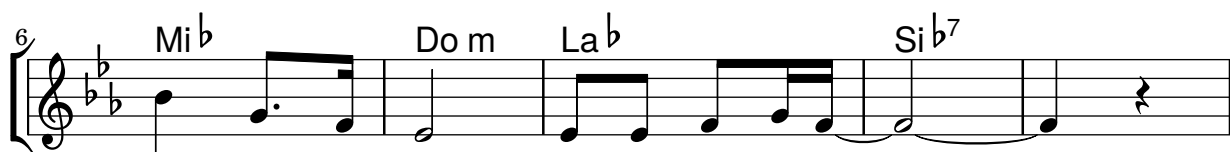

sien - to Se - ñor que te pue - do a - mar. _____
gra - cias te doy por tu gran a - mor. _____

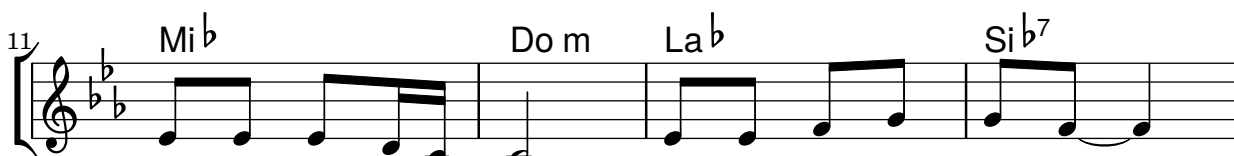

Há - bla - me Se - ñor _____ que tu siervo es - cu - cha. _
He - me a - quí, Se - ñor, _____ pa - ra a - com - pa - ñar - te. _



Há - bla - me, ¿qué quie - res de mí? _____ Se -
He - me a - quí, ¿qué quie - res de mí? _____



ñor, tú has si - do grande para mí _____ en el de -



sier - to de mi vi - da ¡há - bla - me! _____

30 Mi^b Sol m La^b Si^{b7} Mi^b

Yo quiero es-tar dispuesto a to-do. To - ma mi ser,

35 Sol m La^b Fa m Si^{b7}

mi co - ra-zón es pa - ra ti.

40 Mi^b Sol m La^b Si^{b7}

Por e-so can - to tus mara-vi - llas, por e-so can - to tu amor.

44 Mi^b Sol m La^b Si^{b7}

Por e-so can-to tus mara-vi - llas, por e-so can-to tu a-mor.

49 Mi^b Sol m La^b

Lara la - lai-la la-la-ra-la - lai - la laila-ra-la

52 Si^{b7} Mi^b

lai-lala - la. Lara la-lai-la lalarala - lai-

57 Sol m La^b Si^{b7} Mi^b

la lailara-la lai - lala - la.