

MARÍA ES ESA MUJER

CLN 319

Cesáreo Gabaráin

Tono original: La M



1. ¿Quién se-rá la mujer que a tan-tos ins - pi - ró po-
2. ¿Quién se-rá la mujer ra - dian-te co-mo el sol, ves-

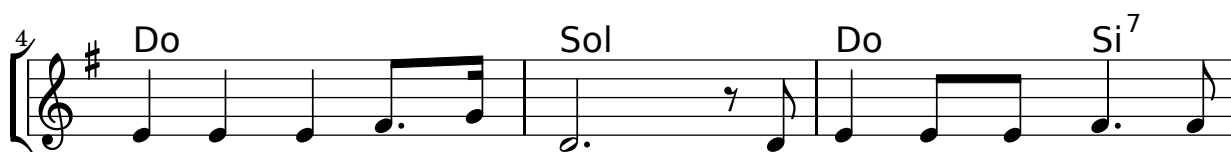

e - mas be - llos de a-mor?, le rin - den ho - nor la
ti - da de res - plan - dor? La lu - na a sus pies, el



mú - si - ca y la luz, el már - mol, la pa - la - bra y el co -
cie - lo en de - rre - dor, y án - ge - les can - tán - do - le su a -



lor. — ¿Quién se-rá la mujer que el rey y el la - bra - dor in -
mor... — ¿Quién se-rá la mujer hu - mil - de que vi - vió en



vo - can en su do - lor? el sa - bio, el ig - no - ran - te, el
un pe - que - ño ta - ller? A - man - do sin mi - la - gros, vi -



po - bre y el se ñor, el santo al i - gual que el pe - ca - dor.
viendo de su fe, la espo - sa siempre ale - gre de Jo - sé.

18

Do Re⁷

Marí-a es e-sa mu-je-r que desde siempre el Señor se prepa-

22

Sol Do

ró pa-ra na - cer co-mo u-na flor en el jar-

25

Re⁷ Sol D.C.

dín que a Dios e-na-mo - ró. Ma-rí-a -ró.