

OYE, PADRE

Folleto: El Señor es mi fuerza (1969)

Espiritual Negro / Juan Antonio Espinosa

Tono original: Sol m

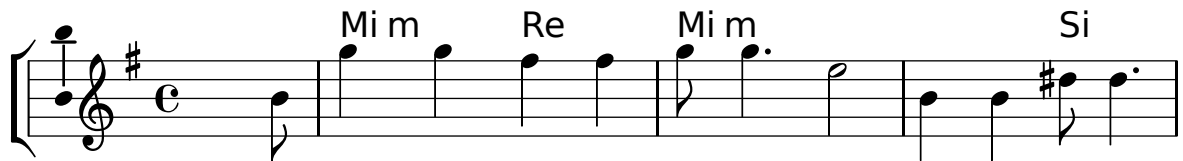

1. El pue - blo gi-me en el do - lor, quie-re re-sur -
2. El pue-blo an-sí - a li - ber - tad, quie-re re-sur -
3. El pue-blo an-he - la vi-da y paz, quie-re re-sur -
4. La mar-cha es du - ra, re-cio el sol, len-to el ca-mi -



gir. Moisés, cau - di - llo de Is - ra - el, va a li - brarlo al fin.
gir. El pueblo esclavo sur - ge ya hacia el por - ve - nir.
gir. El pueblo esclavo en marcha está hacia el por - ve - nir.
nar. Pero un cau - di - llo al fren - te va dando a - lien - to y paz.

