

SIEMPRE ES NUEVO EL AMOR

Amar es darse

Folleto: Creemos en el amor (1977)

Emilio Vicente Mateu

Tono original: Fa M



Amar es darse a todos los hermanos uniendo en nuestras



manos el go-zo y el do-lor. Y al amarnos el mundo se renueva; La

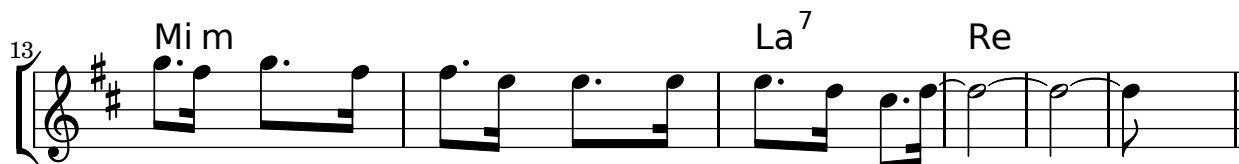

vida siempre es nueva: Siempre es nuevo el a-mor.



1. Yo sé Se - ñor que aun-que habla - ra las lenguas del
2. Yo sé, Se - ñor, que aun - que tenga u - na fe tan in-
3. Yo sé, Se - ñor, que la vi-da im-per-fec - ta del

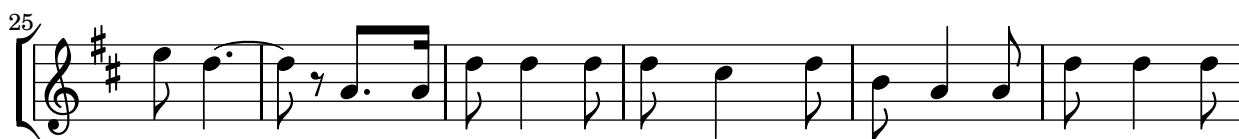

mundo; aun-que to-dos me lla-men pro-fe-ta, si no puedo a-ten-sa que tras la-de monta - ñas y ro-cas, de na - da me hombre, las pa-labras y ciencias, transcurren como un a - ve e-

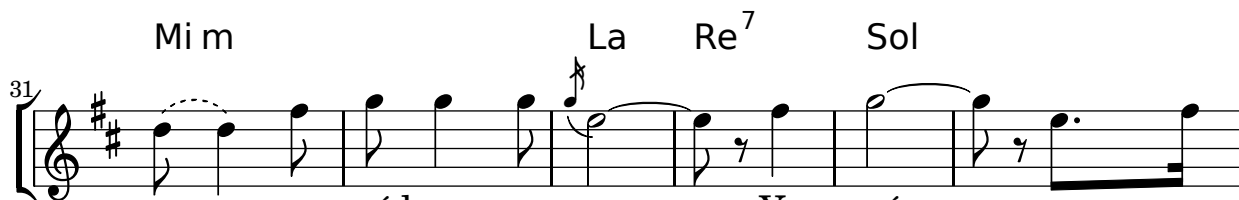

mar soy só-lo un ru - mor. Yo sé, que sa -
sir-ve si no ten-go a - mor. Yo sé que aun - que
rran-te que cru - za ve - loz. Yo sé que aun-que el

Emilio Vicente Mateu

SIEMPRE ES NUEVO EL AMOR

Mi m Si m Mi m



bien-do las cien-cias ex-trañas, co - nociendo se - cre - tos o -
que-me mi cuerpo en las llama-s; aunque to-do lo entregue a los
tiempo de - vo - re la tierra y el ol - vi - do se - pul - te la his-

La Mi m Mi⁷ La⁷ Re



cul-tos se - ré po - ca co - sa si no ten-go a - mor. —
po-bres, si no pue-do a - mar es to-do i - lu - sión. —
to - ria, en me - dio de to-do per-du-ra el a - mor. —