SALMO 111

Domingo V Tiempo Ordinario

Ciclo A

José María Goicoechea Aizcorbe

Tono original: La m

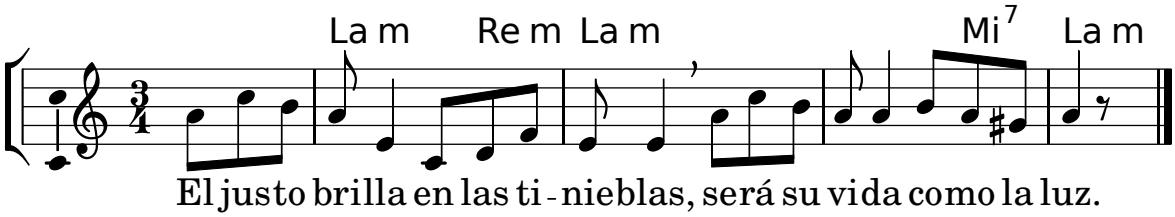

Editado con LilyPond para Linux
www.cancionero-liturgico.org