SALMO 95

Natividad del Señor: Misa de Medianoche

Ciclos A, B y C **Saxofón** Desconocido
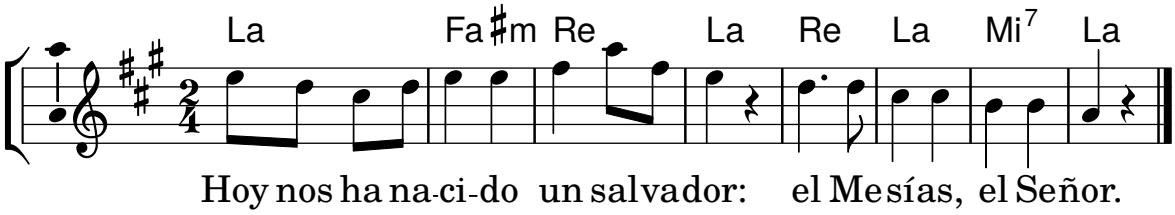
Tono original: Do M