# SALMO 30

## Viernes Santo de la Pasión del Señor
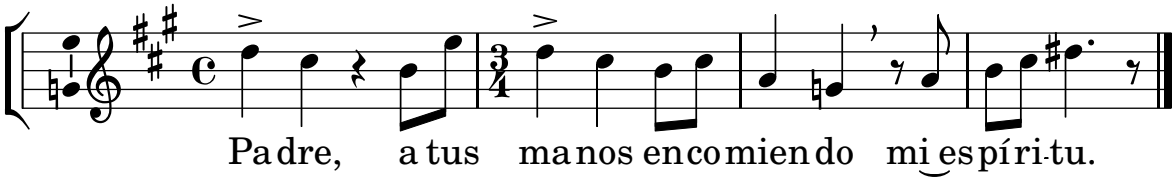
Ciclos A, B y C **Saxofón** Ignacio Yepes