NO ENDUREZCÁIS VUESTRO CORAZÓN

Salmo 94(95), 1-2, 6-9

Folleto: Salmos para cantar (1996) — Alberto Taulé

Tono original: Fa m

Respuesta

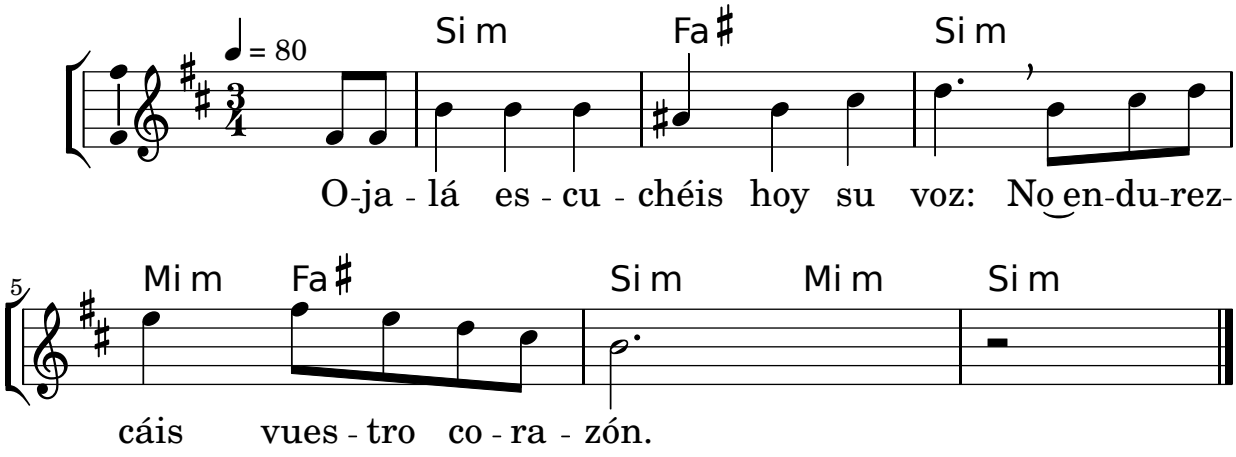

Estrofas

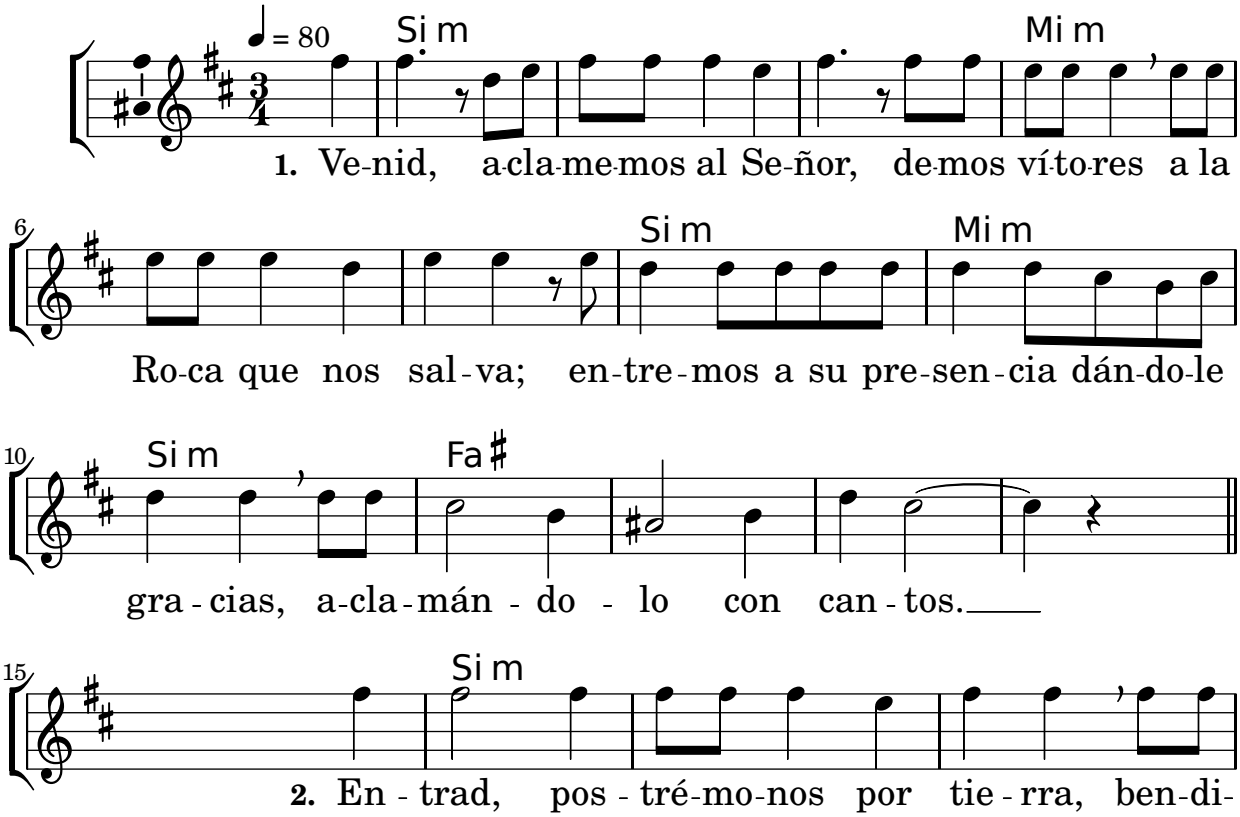

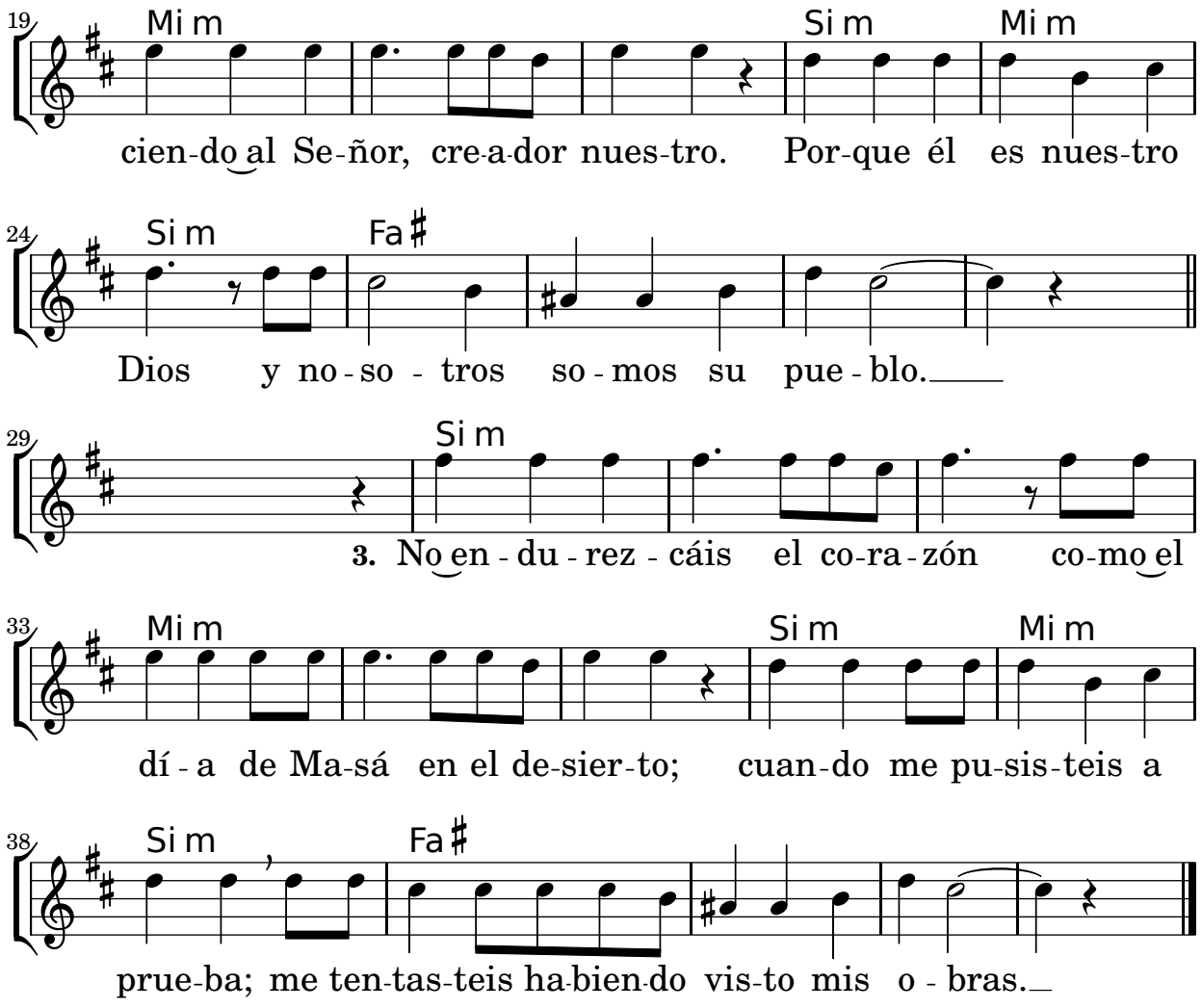
19
Mi m
Si m
Mi m
cien-do al Se-ñor, cre-a-dor nues-tro. Por-que él es nues-tro
24
Si m
Fa♯
Dios y no-so-tros so-mos su pue-blo.
29
Si m
3. No en-du-rez-cáis el co-ra-zón co-mo el
33
Mi m
Si m
Mi m
dí-a de Ma-sá en el de-sier-to; cuan-do me pu-sis-teis a
38
Si m
Fa♯
prue-ba; me ten-tas-teis ha-bien-do vis-to mis o-bras.