SEÑOR, DIOS NUESTRO

Salmo 8

CLN 501 — Francisco Palazón

Tono original: Do M

Respuesta

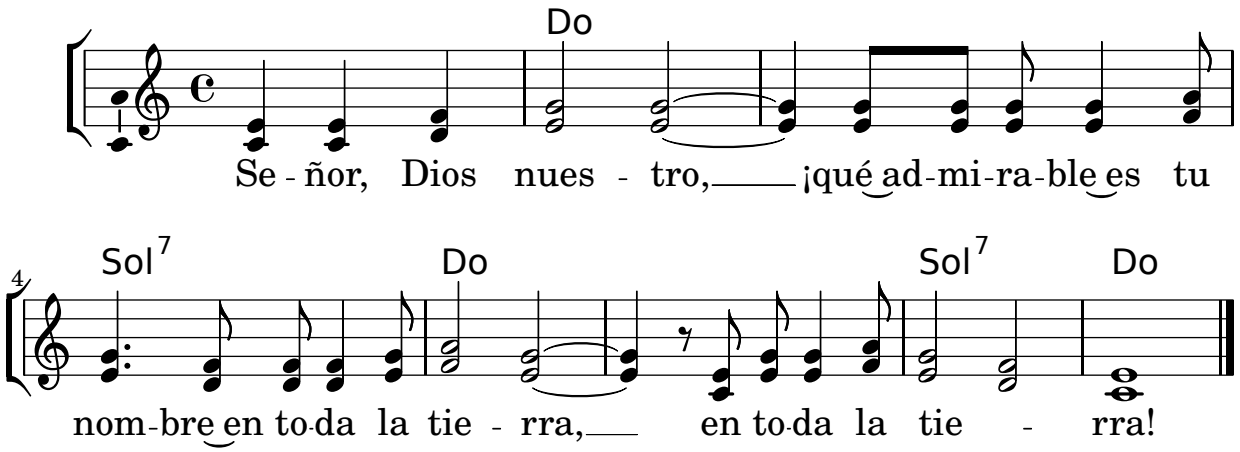

Estrofas

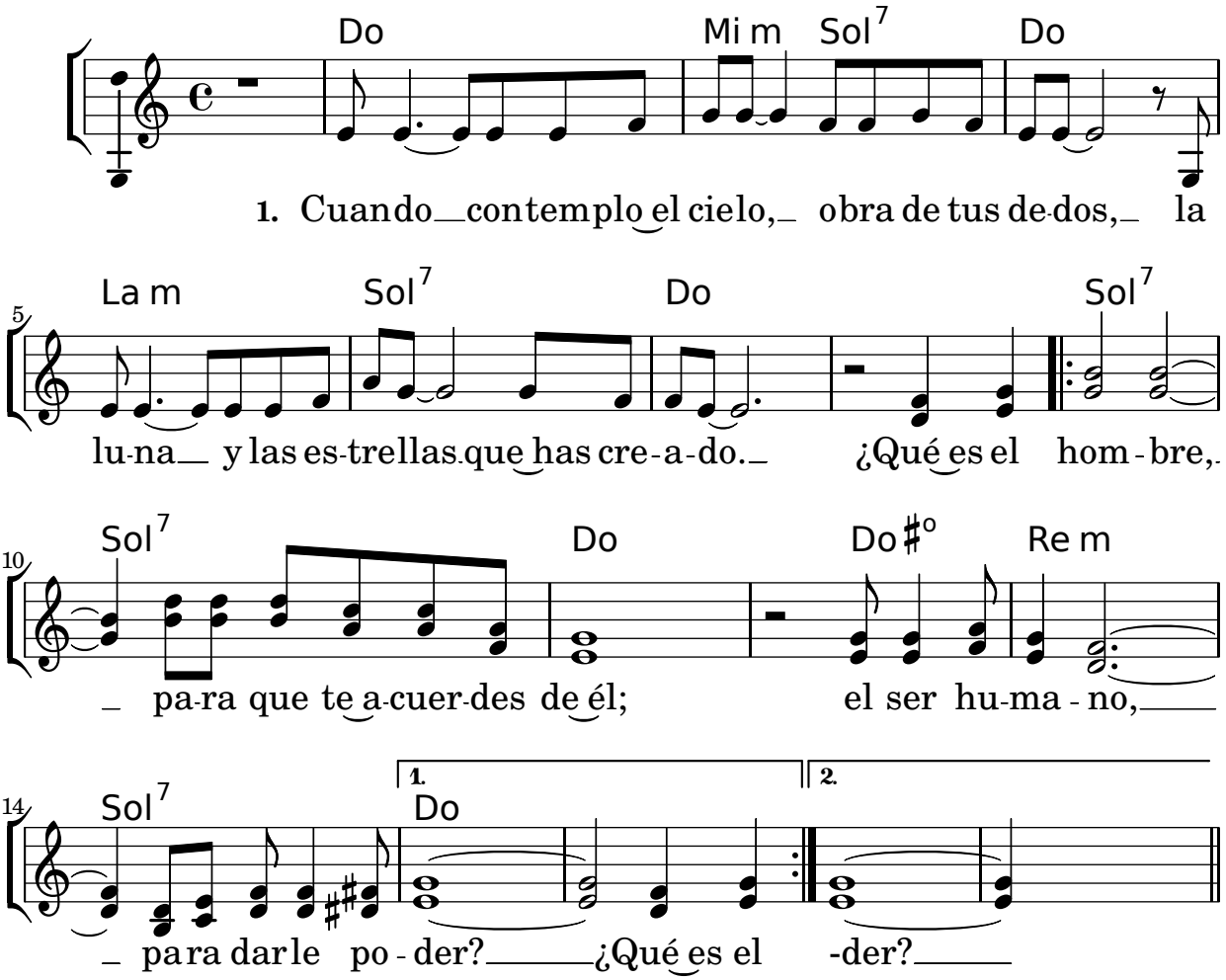

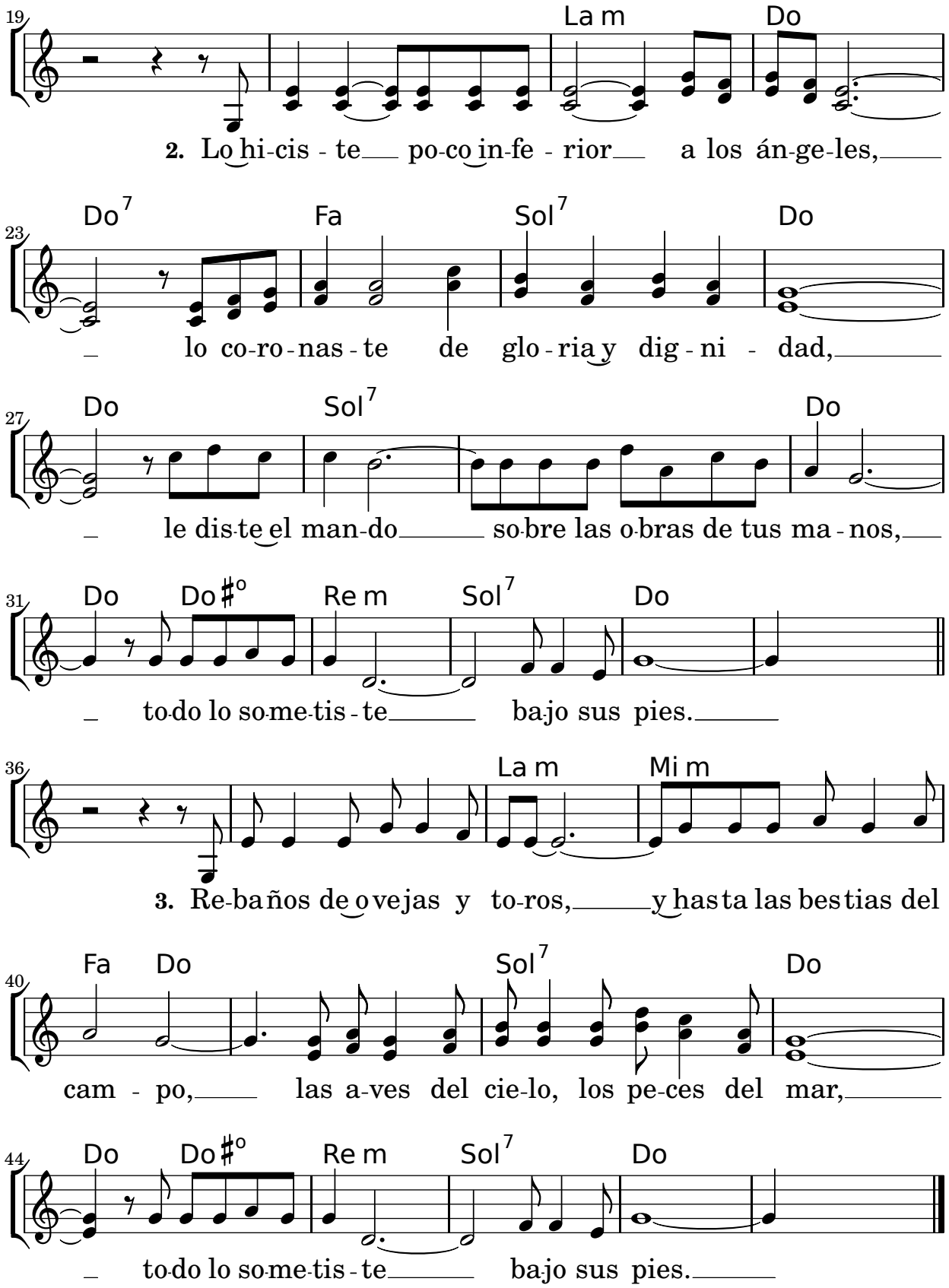
19
La m
Do
2. Lo hi-cis - te po-co in-fe - rior a los án-ge-les,
23
Do7
Fa
Sol7
Do
lo co-ro-nas - te de glo - ria y dig - ni - dad,
27
Do
Sol7
Do
le dis-te el man-do so-bre las o-bras de tus ma - nos,
31
Do
Do#o
Re m
Sol7
Do
to-do lo so-me-tis - te bajo sus pies.
36
La m
Mi m
3. Re-ba-ños de o-ve-jas y to-ros, y has-ta las bes-tias del
40
Fa
Do
Sol7
Do
cam - po, las a-ves del cie-lo, los pe-ces del mar,
44
Do
Do#o
Re m
Sol7
Do
to-do lo so-me-tis - te bajo sus pies.