VAMOS A LA CASA DEL SEÑOR

Salmo 121(122), 1-2, 4-9

Folleto: Salmos para cantar (1996) — Alberto Taulé

Tono original: Re M

Respuesta

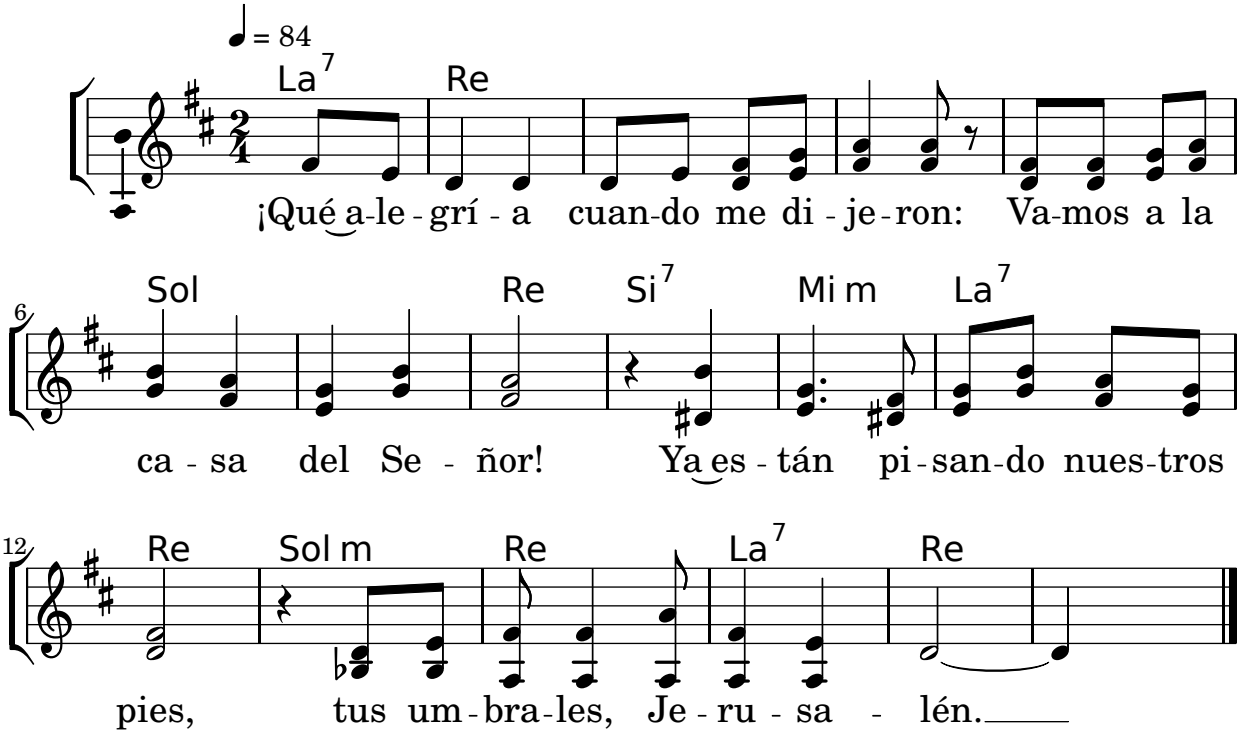

Estrofas

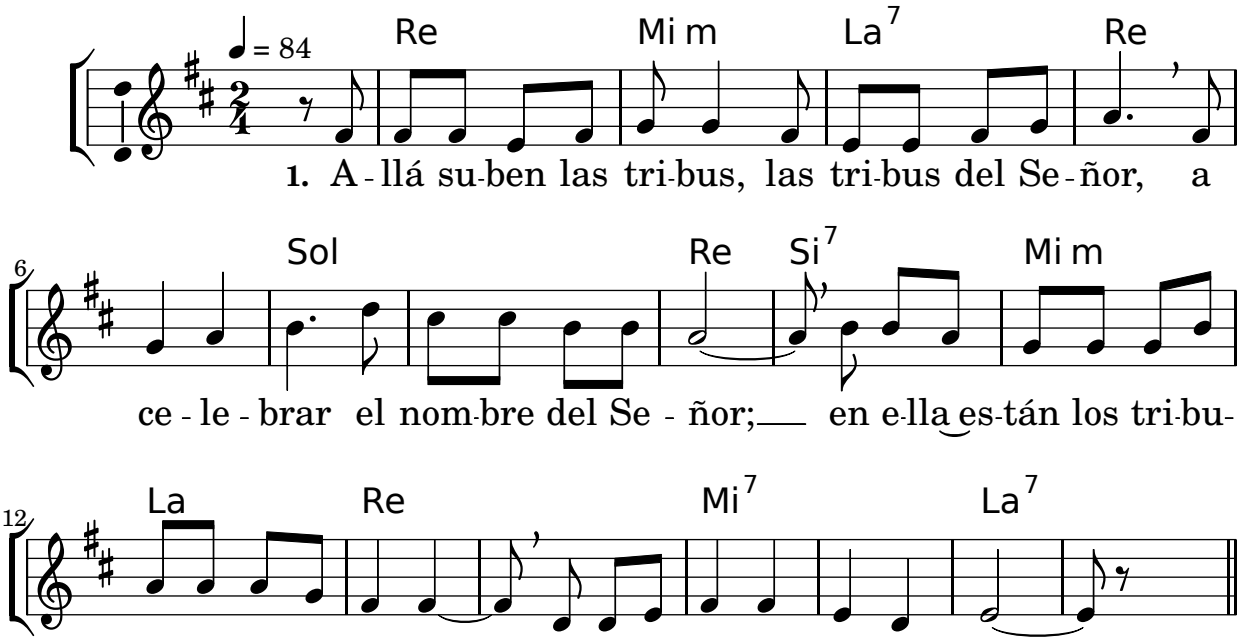

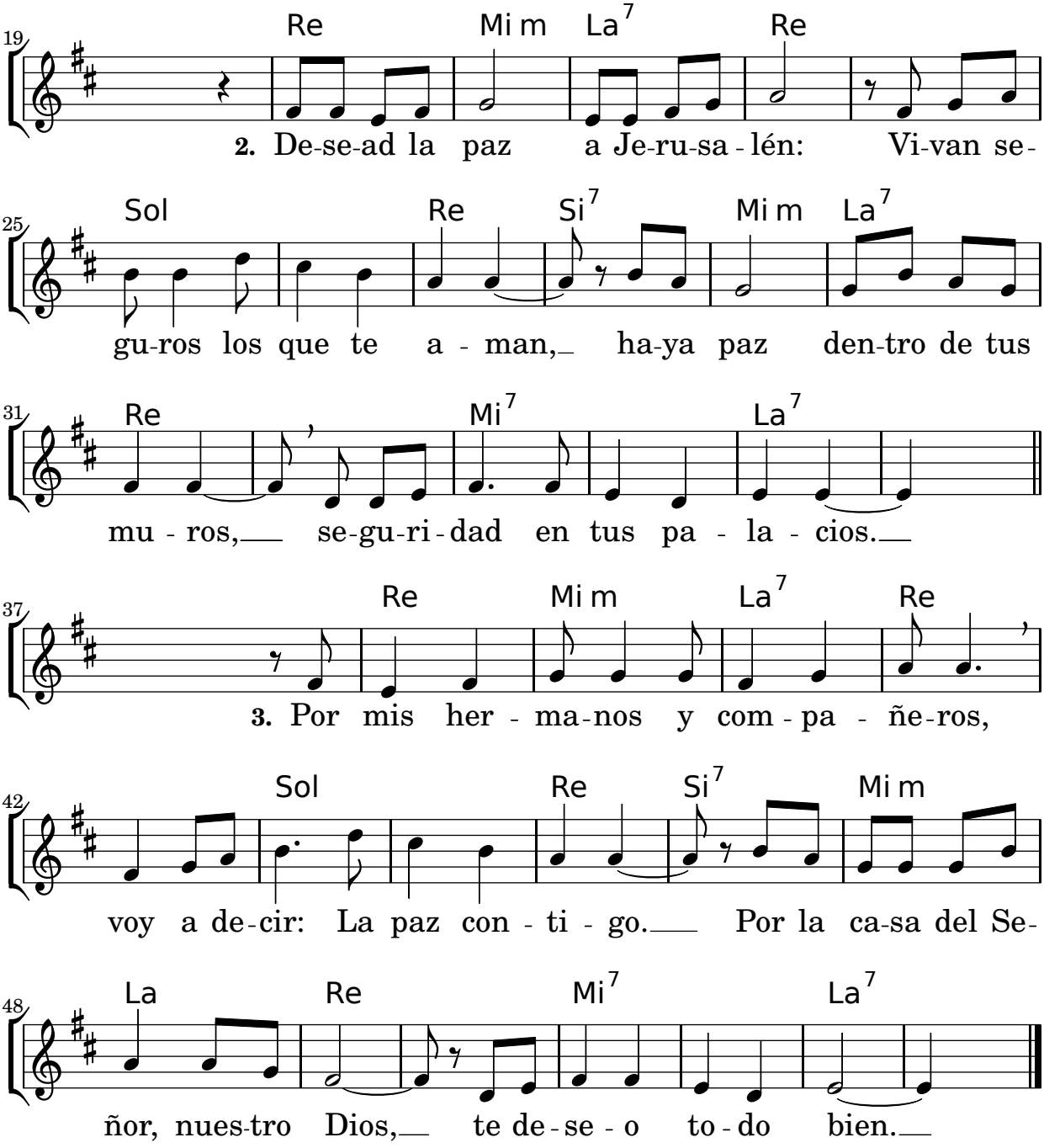
19
Re Mi m La7 Re
2. De-se-ad la paz a Je-ru-sa-lén: Vi-van se-
25
Sol Re Si7 Mi m La7
gu-ros los que te a-man, ha-ya paz den-tro de tus
31
Re Mi7 La7
mu-ros, se-gu-ri-dad en tus pa-la-cios.
37
Re Mi m La7 Re
3. Por mis her-ma-nos y com-pa-ñe-ros,
42
Sol Re Si7 Mi m
voy a de-cir: La paz con-ti-go. Por la ca-sa del Se-
48
La Re Mi7 La7
ñor, nues-tro Dios, te de-se-o to-do bien.