SALMO 23

La Presentación del Señor

Fiesta. 2 de febrero

Clarinete

Eleazar Cortés
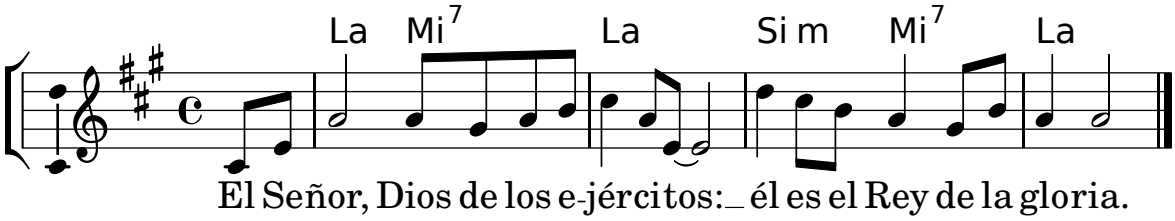
Tono original: La M