SALMO 131

La Asunción de la Virgen María

Solemnidad. 15 de agosto. Vigilia **Saxofón** José María Alcácer C.M.
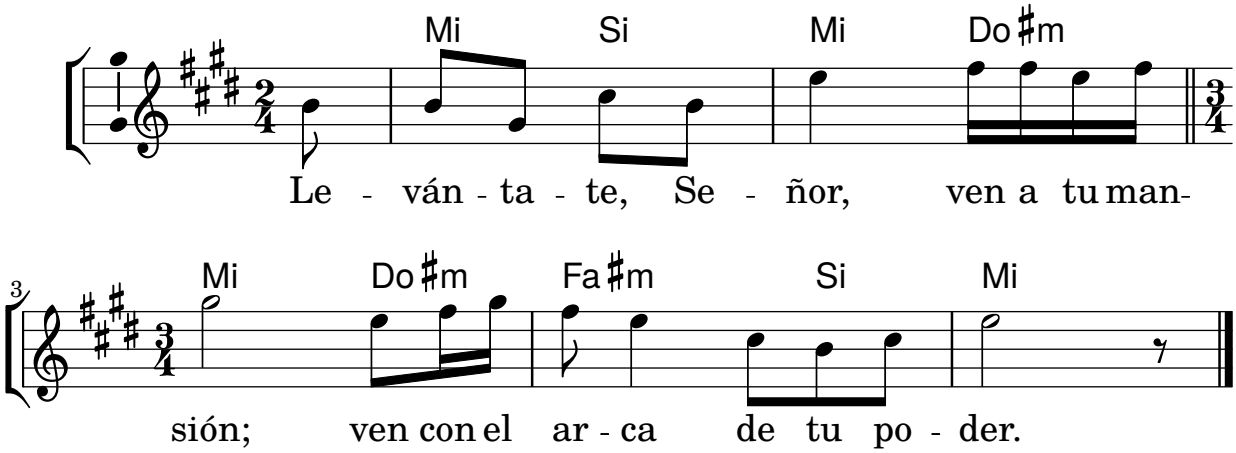
Tono original: Lab M