SALMO 23

Todos los Santos

Solemnidad. 1 de noviembre

Desconocido
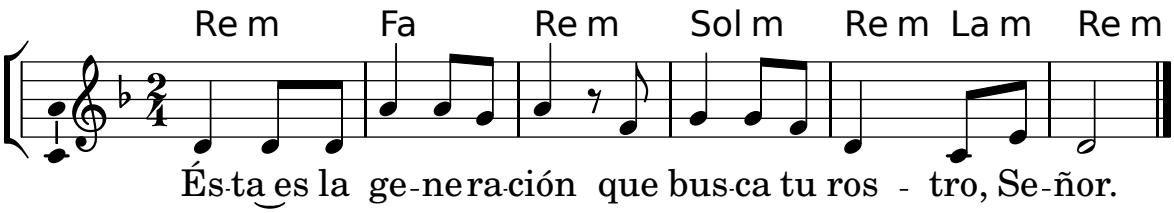
Tono original: Re m