SALMO 129

Todos los Fieles Difuntos

Conmemoración. 2 de noviembre

José María Alcácer C.M.

Tono original: Fa m

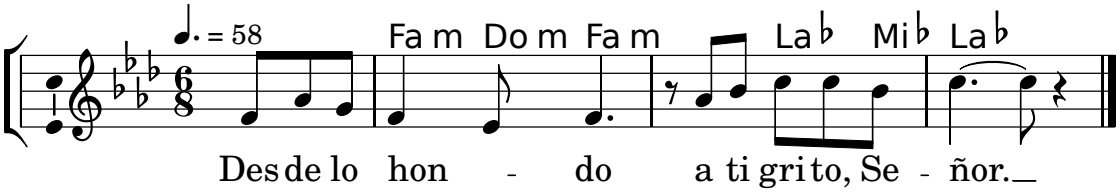

SALMO 129

Todos los Fieles Difuntos

Conmemoración. 2 de noviembre

José María Alcácer C.M.

Tono original: Fa m

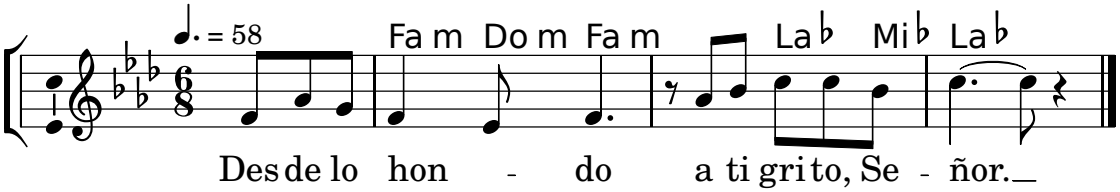

SALMO 129

Todos los Fieles Difuntos

Conmemoración. 2 de noviembre

José María Alcácer C.M.

Tono original: Fa m

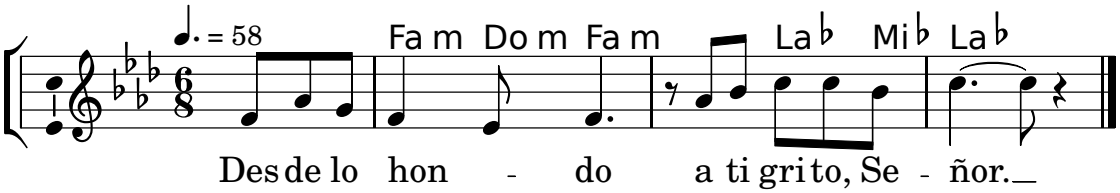

SALMO 129

Todos los Fieles Difuntos

Conmemoración. 2 de noviembre

José María Alcácer C.M.
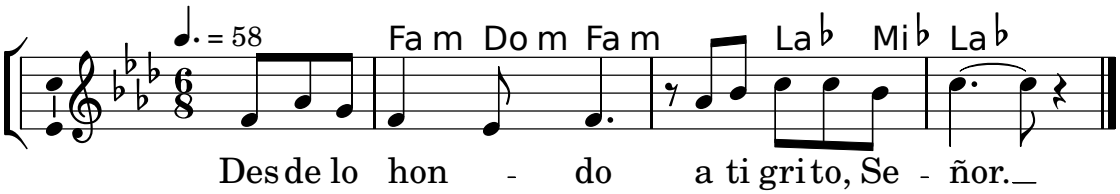
Tono original: Fa m