NO SOY DIGNO

Cassette: Canciones para una Eucaristía Joven — Celso López Lórido
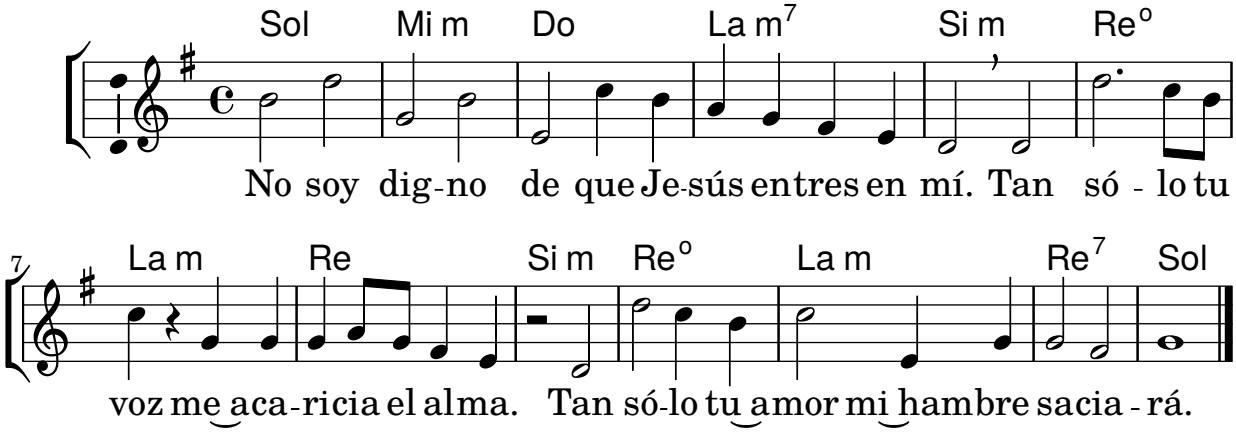
(Multifestival David 1987) — Tono original: Do M